

ITUACIÓN DEFICIENCIAS DETERMINADAS:

PREVIO

DURANTE

POSTERIOR

DEPARTAMENTO:	Alta Verapaz	MUNICIPIO:	Fray Bartolomé de las Casas
NOMBRE DEL ESTABLECIMIENTO:	Escuela Oficial Rural Mixta	DIRECCIÓN DEL ESTABLECIMIENTO:	Caserío el Rosalito
CÓDIGO DEL ESTABLECIMIENTO:	16-15-0054-43	FECHA:	26/02/2024



Foto 1: Cambio Puerta



Foto 2: Cambio de balcones



Foto 3: Reparacion de piso



Foto 4: Cambio de techo de cocina



Foto 5: Reabilitacion de aula.



Foto 6: Pintura

Observación: Si es necesario se pueden agregar hojas adicionales y actualizar el registro de hojas.

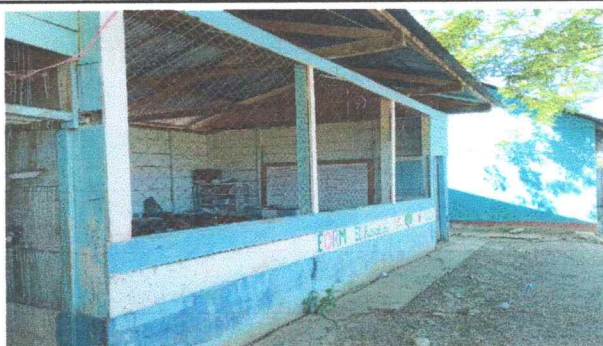
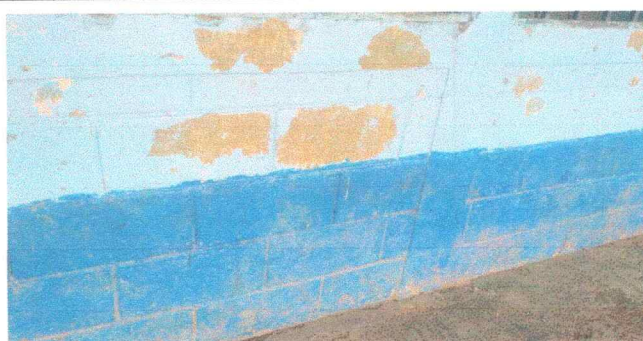
 <p>Firma y sello del Presidente de la OPE</p>	 <p>Firma y Sello Director Centro Educativo Público</p>
---	--